



Państwowe
Gospodarstwo Wodne
Wody Polskie

BI.4.2.0311.1.2021.ZSz

BP
21.06.21

Kętrzyn, 18.06.2021 r.
STAROSTWO POWIATOWE
w WĘGORZEWIE

21-06-2021

L.dz. 5400 podpis

Wg rozdzielnika

Stosownie do art. 250 ust. 10 oraz ust. 11 ustawy z dnia 20 lipca 2017 r. *Prawo Wodne* (t. j. Dz. U. z 2021 r. poz. 624) przekazuję sprawozdanie z działalności Nadzoru Wodnego w Kętrzynie za rok 2020.

KIEROWNIK

Zdzisław Szypulski

Otrzymują:

1. Adresat wg rozdzielnika
2. A/a.

Rozdzielnik:

1. Rada Powiatu w Kętrzynie, Pl. Grunwaldzki 1, 11-400 Kętrzyn
2. Rada Powiatu w Bartoszycach, ul. Grota-Roweckiego 1, 11-200 Bartoszyce
3. Rada Powiatu w Mrągowie, ul. Królewiecka 60A, 11-700 Mrągowo
4. Rada Powiatu w Węgorzewie, ul. 3 Maja 17 B, 11-600 Węgorzewo
5. Rada Powiatu w Giżycku Aleja 1 Maja 14. 11-500 Giżycko
6. PGW Wody Polskie Zarząd Zlewni w Olsztynie ul. Partyzantów 1/2, 10-522 Olsztyn

**Państwowe Gospodarstwo
Wodne
Wody Polskie**
Nadzór Wodny w Kętrzynie
ul. Pocztowa 11
11-400 Kętrzyn

**SPRAWOZDANIE Z DZIAŁAŃ PODEJMOWANYCH NA TERENIE
NADZORU WODNEGO W KĘTRZYNIE
NA OBSZARACH POWIATÓW: KĘTRZYŃSKIEGO, BARTOSZYCKIEGO,
MRĄGOWSKIEGO, WĘGORZEWSKIEGO, GIŻYCKIEGO
ZA ROK 2020**

Kętrzyn, czerwiec 2021 rok

Spis treści:

- 1. Podstawa prawna sprawozdania.**
- 2. Obszar działania Nadzoru Wodnego wraz z mapą i krótką charakterystyką.**
- 3. Zestawienie gmin znajdujących się na terenie działania Nadzoru Wodnego.**
- 4. Zakres prac wykonanych na terenie działania Nadzoru Wodnego.**
- 5. Ilość i rodzaj spraw prowadzonych przez Nadzór Wodny.**

1. Podstawa prawna sprawozdania.

W związku z obowiązkiem wynikającym z zapisów art. 250 ust. 10 ustawy z 20 lipca 2017 r. Prawo wodne (Dz. U. z 2021 poz.624) przedstawiam Radzie Powiatu roczne sprawozdanie z działań podejmowanych w roku 2020, na terenie powiatów kętrzyńskiego, bartoszyckiego, mrągowskiego, węgorzewskiego, giżyckiego, przez Państwowe Gospodarstwo Wodne Wody Polskie, Regionalny Zarząd Gospodarki Wodnej w Białymstoku, Zarząd Zlewni w Olsztynie, Nadzór Wodny w Kętrzynie.

Do podstawowych zadań Nadzoru Wodnego należy w szczególności:

- a) prowadzenie Biura Obsługi Klienta (BOK) oraz biura podawczego w zakresie właściwości nadzoru wodnego,
- b) prowadzenie postępowań administracyjnych w zakresie zgłoszeń wodnoprawnych,
- c) prowadzenie postępowań administracyjnych w sprawach dotyczących zwolnienia od zakazu grodzenia nieruchomości przyległych do publicznych śródlądowych wód powierzchniowych,
- d) załatwianie skarg i wniosków, oraz prowadzenie ich rejestru,
- e) monitorowanie sytuacji na rzekach i ciekach naturalnych oraz informowanie Zarządu Zlewni o zagrożeniach w sytuacji wystąpienia ekstremalnych zjawisk hydrologicznych, prowadzenie współpracy z Centrum Operacyjnym Ochrony Przeciwpowodziowej RZGW,
- f) opiniowanie przekroczenia cieków, przepustów, lokalizacji budynków, wylotów z kanalizacji, stawów, ujęć wody, zbiorników wodnych i innych obiektów,
- g) dokonywanie okresowych przeglądów wód i urządzeń wodnych,
- h) współudział w przygotowywaniu planu w zakresie utrzymania wód, urządzeń wodnych, usuwania szkód oraz uzyskiwania wymaganych prawem decyzji pozwalających na prowadzenie prac utrzymaniowych,
- i) dokonywanie odczytów wskazań urządzeń pomiarowych,
- j) utrzymywanie i eksploatacja urządzeń wodnych oraz cieków naturalnych będących własnością Skarbu Państwa - PGW Wody Polskie oraz ich nadzór nad realizacją prac wykonywanych przez firmy zewnętrzne,
- k) współpraca z jednostkami samorządowymi oraz organami odpowiedzialnymi za ochronę środowiska i gospodarkę wodną w zakresie właściwości nadzoru wodnego,
- l) zapewnienie oznakowania, utrzymywania i kontroli szlaków żeglugowych na śródlądowych drogach wodnych,
- m) współudział w zakresie nadzoru nad wykonywaniem obowiązków użytkowników obwodów rybackich,
- n) współpraca w akcji powodziowej i szacowaniu szkód powodziowych,
- o) administrowanie obiektami nadzoru wodnego.

2. Obszar działania Nadzoru Wodnego w Kętrzynie wraz z mapą i krótką charakterystyką.

Nadzór Wodny w Kętrzynie obejmuje swoim zasięgiem głównie powiat kętrzyński, a także powiaty bartoszycki, mrągowski, węgorzewski, giżycki. Całkowita powierzchnia obszaru objęta zasięgiem NW Kętrzyn wynosi 986,38 km².

Na terenie administrowanym przez NW Kętrzyn znajduje się 11 jezior, 12 rzek o długości cieków 233,3 km oraz 21 obiektów hydrotechnicznych.

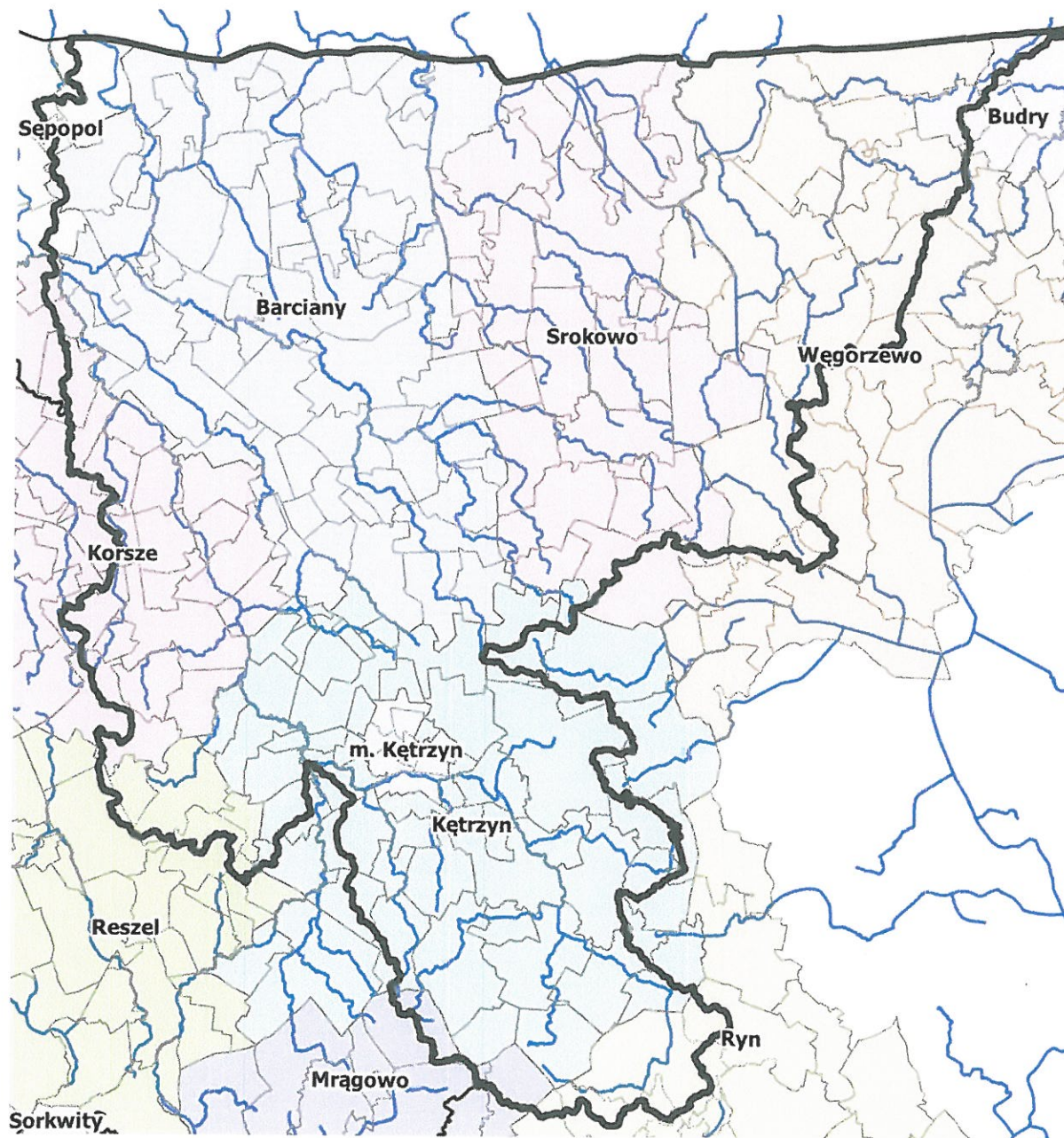

3. Zestawienie gmin znajdujących się na terenie działania Nadzoru Wodnego.

Zarząd Zlewni	Nadzór Wodny	Powiat	Gmina
Zarząd Zlewni we Olsztynie	Kętrzyn	kętrzyński	miasto Kętrzyn
			Kętrzyn
			Srokowo
			Barciany
			Reszel
			Korsze
		bartoszycki	Sępólno
		mrągowski	Mrągowo
		węgorzewski	Węgorzewo, Budry
giżycki	Ryn		

4. Zakres prac wykonanych na terenie działania NW Kętrzyn.

L.p.	Gmina	Nazwa zrealizowanego zadania	Opis zadania	Wartość wykonanych prac
1.	Kętrzyn Korsze	Utrzymanie wód oraz urządzeń wodnych na terenie działania Zarządu Zlewni w Olsztynie - Zadanie II Nadzór Wodny w Kętrzynie Rzeka Guber	Ręczne wykoszenie roślin z brzegów rzeki Guber, udrażnianie rzeki poprzez usuwanie zatorów utrudniających swobodny przepływ wód oraz usuwanie krzewów porastających dno i brzegi rzeki, oczyszczenie budowli. Razem 8 280 m	43 074,60 zł
2.	Kętrzyn	Utrzymanie wód oraz urządzeń wodnych na terenie działania Zarządu Zlewni w Olsztynie - Zadanie II Nadzór Wodny w Kętrzynie Rzeka Kwida	Ręczne wykoszenie roślin z brzegów rzeki Kwida, udrażnianie rzeki poprzez usuwanie zatorów i tam bobrowych utrudniających swobodny przepływ wód oraz usuwanie krzewów porastających dno i brzegi rzeki, oczyszczenie budowli. Razem 5 110 m	16 985,07 zł
3.	Barciany Srokowo	Utrzymanie wód oraz urządzeń wodnych na terenie działania Zarządu Zlewni w Olsztynie - Zadanie II Nadzór Wodny w Kętrzynie Rzeka Liwna	Ręczne wykoszenie roślin z brzegów rzeki Liwna, udrażnianie rzeki poprzez usuwanie zatorów i tam bobrowych utrudniających swobodny przepływ wód oraz usuwanie krzewów porastających dno i brzegi rzeki, oczyszczenie budowli. Razem 11 610 m	49 976,13 zł

4.	Kętrzyn	Utrzymanie wód oraz urządzeń wodnych na terenie działania Zarządu Zlewni w Olsztynie - Zadanie II Nadzór Wodny w Kętrzynie Rzeka Muławka	Ręczne wykoszenie roślin z brzegów rzeki Muławka, udrażnianie rzeki poprzez usuwanie zatorów utrudniających swobodny przepływ wód oraz usuwanie krzewów porastających dno i brzegi rzeki, oczyszczenie budowli. Razem 10 500 m	28 203,90 zł
5.	Barciany Srokowo	Utrzymanie wód oraz urządzeń wodnych na terenie działania Zarządu Zlewni w Olsztynie - Zadanie II Nadzór Wodny w Kętrzynie Rzeka Omet	Ręczne wykoszenie roślin z brzegów rzeki Omet, udrażnianie rzeki poprzez usuwanie zatorów utrudniających swobodny przepływ wód oraz usuwanie krzewów porastających dno i brzegi rzeki, oczyszczenie budowli. Razem 10 840 m	39 907,10 zł
6.	Barciany	Utrzymanie wód oraz urządzeń wodnych na terenie działania Zarządu Zlewni w Olsztynie - Zadanie II Nadzór Wodny w Kętrzynie Rzeka Runa	Ręczne wykoszenie roślin z brzegów rzeki Runa, udrażnianie rzeki poprzez usuwanie zatorów utrudniających swobodny przepływ wód oraz usuwanie krzewów porastających dno i brzegi rzeki, oczyszczenie budowli. Razem 9 150m	32 361,30 zł
7.	Barciany	Utrzymanie wód oraz urządzeń wodnych na terenie działania Zarządu Zlewni w Olsztynie - Zadanie II Nadzór Wodny w Kętrzynie Rzeka Zolka	Ręczne wykoszenie roślin z brzegów rzeki Zolka, udrażnianie rzeki poprzez usuwanie zatorów utrudniających swobodny przepływ wód oraz usuwanie krzewów porastających dno i brzegi rzeki, oczyszczenie budowli. Razem 11 700 m	41 249,77 zł
8	Srokowo	Utrzymanie wód oraz urządzeń wodnych na terenie działania Zarządu Zlewni w Olsztynie - Zadanie II Nadzór Wodny w Kętrzynie Rzeka Białka	Ręczne wykoszenie roślin z brzegów rzeki Białka, udrażnianie rzeki poprzez usuwanie zatorów utrudniających swobodny przepływ wód oraz usuwanie krzewów porastających dno i brzegi rzeki, oczyszczenie budowli. Razem 5 992 m	18 614,56 zł
9	Srokowo Barciany	Utrzymanie wód oraz urządzeń wodnych na terenie działania Zarządu Zlewni w Olsztynie - Zadanie II Nadzór Wodny w Kętrzynie Rzeka Kosakowo	Ręczne wykoszenie roślin z brzegów rzeki Kosakowo, udrażnianie rzeki poprzez usuwanie zatorów utrudniających swobodny przepływ wód oraz usuwanie krzewów porastających dno i brzegi rzeki, oczyszczenie budowli. Razem 11 022 m	36 667,23 zł

10	Węgorzewo	Utrzymanie wód oraz urządzeń wodnych na terenie działania Zarządu Zlewni w Olsztynie - Zadanie II Nadzór Wodny w Kętrzynie Rzeka Rawda	Ręczne wykoszenie roślin z brzegów rzeki Rawda, udrażnianie rzeki poprzez usuwanie zatorów utrudniających swobodny przepływ wód oraz usuwanie krzewów porastających dno i brzegi rzeki, oczyszczenie budowli. Razem 6 460 m	20 819,77 zł
11	Węgorzewo	Utrzymanie wód oraz urządzeń wodnych na terenie działania Zarządu Zlewni w Olsztynie - Zadanie II Nadzór Wodny w Kętrzynie Rzeka Ruda	Ręczne wykoszenie roślin z brzegów rzeki Ruda, udrażnianie rzeki poprzez usuwanie zatorów utrudniających swobodny przepływ wód oraz usuwanie krzewów porastających dno i brzegi rzeki, oczyszczenie budowli. Razem 8 150 m	23 924,58 zł
12	Kętrzyn Korsze Barciany	Utrzymanie wód oraz urządzeń wodnych na terenie działania Zarządu Zlewni w Olsztynie - Zadanie II Nadzór Wodny w Kętrzynie Rzeka Struga Rawa	Ręczne wykoszenie roślin z brzegów rzeki Struga Rawa, udrażnianie rzeki poprzez usuwanie zatorów utrudniających swobodny przepływ wód oraz usuwanie krzewów porastających dno i brzegi rzeki, oczyszczenie budowli. Razem 8 969 m	29 973,57zł

5. Ilość spraw wpływających i prowadzonych przez Nadzór Wodny w Kętrzynie

Podstawa prawna: Prawo wodne z 20 lipca 2017 r.(Dz. U. 2021 poz. 624.)

Kwartał	Zgody wodnoprawne na podstawie art. 397 ust. 3 pkt 3 (w związku z art. 240 ust. 5 pkt 1)	Ilość spraw wpływających do NW
I	1	143
II	3	112
III	2	145
IV	4	140
ROCZNIE	10	540

Kontrole właścicielskie.

Pracownicy Nadzoru Wodnego w Kętrzynie są upoważnieni do reprezentowania Regionalnego Zarządu Gospodarki Wodnej w Białymstoku w wykonywaniu praw właścicielskich Skarbu Państwa w stosunku do śródlądowych wód płynących oraz gruntów pokrytych tymi wodami w zakresie wyznaczonym upoważnieniem.

W związku z powyższym, w 2020 roku dokonano kontroli rzek: Guber, Liwna, Omet, Kosakowo, Kwida, Muławka, Runa, Ruda, Rawda, Zolka, Struga Rawa, Białka, które znajdują się na terenie działania nadzoru oraz 15 obiektów hydrotechnicznych w stosunku do których prawa właścicielskie na podstawie art. 212 ust 1 pkt ustawy z dnia 20 lipca 2017 r. *Prawo wodne* (t. j. Dz. U. z 2021 r. poz. 624) wykonuje Państwowe Gospodarstwo Wodne Wody Polskie Regionalny Zarząd Gospodarki Wodnej w Białymstoku.

Pozostałe sprawy prowadzone przez NW w Kętrzynie w 2020 r.:

-dokonano uzgodnień 173 projektów decyzji o warunkach zabudowy na podstawie art. 53 ust.4 pkt.6 ustawy z dnia 27.03.2003 r. o planowaniu i zagospodarowaniu przestrzennym (tj. Dz. U z 2021r. poz. 741).

-udzielono 30 informacji do Krajowego Ośrodka Wsparcia Rolnictwa dotyczących występowania na wskazanych działkach cieków wodnych oraz urządzeń melioracji wodnych.

-procedowano 11 wniosków dotyczących informacji o braku konserwacji urządzeń melioracyjnych oraz 5 wniosków w sprawie usunięcia drzew zagrażających bezpieczeństwu.

-udzielano 16 osobom, zgłaszających się do biura NW w Kętrzynie, informacji – porad dotyczących zadań realizowanych przez NW.

Od 16.03.2020 r. w związku z sytuacją pandemiczną zadania realizowane była przez pracowników Nadzoru Wodnego w Kętrzynie w formie pracy zdalnej, pracy w siedzibie lub w terenie a kontakty z klientami odbywały się w większości telefonicznie, pocztą lub meilem.

Państwowe Gospodarstwo Wodne
Wody Polskie
Nadzór Wodny Kętrzyn
ul. Puczkowa 11, 11-400 Kętrzyn
NIP: 527-292-56-16, REGON: 368302575
tel. +48 (89) 650-05-30, e-mail: n.w-ketrzyn@wody.gov.pl

KIEROWNIK
Zdzisław Szypulski