



Państwowe  
Gospodarstwo Wodne  
Wody Polskie

BF  
30.06.22.

Kętrzyn, 28.06.2022r.

BI.4.2.0411.1.2022.AM

STAROSTWO POWIATOWE  
w WĘGORZEWIE

30-06-2022

L.dz. 4518 podpis 

Wg rozdzielnika

Stosownie do art. 250 ust. 10 oraz ust. 11 ustawy z dnia 20 lipca 2017 r. *Prawo Wodne* (t. j. Dz. U. z 2021 poz. 2233 z późn. zm.) przekazuję sprawozdanie z działalności Nadzoru Wodnego w Kętrzynie za rok 2021.

Kierownik

  
Anna Muczyń

Otrzymują:

1. Adresat wg rozdzielnika
2. A/a.

Państwowe Gospodarstwo Wodne Wody Polskie  
Nadzór Wodny w Kętrzynie  
ul. Pocztowa 11, 11-400 Kętrzyn  
tel.: +48 (89) 650 05 30 e-mail: nw-ketrzyn@wody.gov.pl

www.wody.gov.pl

**Państwowe Gospodarstwo  
Wodne  
Wody Polskie**  
Nadzór Wodny w Kętrzynie  
ul. Poczтовая 11  
11-400 Kętrzyn

**SPRAWOZDANIE Z DZIAŁAŃ PODEJMOWANYCH NA TERENIE  
NADZORU WODNEGO W KĘTRZYNIE  
NA OBSZARACH POWIATÓW: KĘTRZYŃSKIEGO,  
BARTOSZYCKIEGO, MRĄGOWSKIEGO, WĘGORZEWSKIEGO,  
GIŻYCKIEGO  
ZA ROK 2021**

Kętrzyn, czerwiec 2022 rok

## **Spis treści:**

- 1. Podstawa prawna sprawozdania.**
- 2. Obszar działania Nadzoru Wodnego wraz z mapą i krótką charakterystyką.**
- 3. Zestawienie gmin znajdujących się na terenie działania Nadzoru Wodnego.**
- 4. Zakres prac wykonanych na terenie działania Nadzoru Wodnego.**
- 5. Ilość i rodzaj spraw prowadzonych przez Nadzór Wodny.**

## 1. Podstawa prawna sprawozdania.

W związku z obowiązkiem wynikającym z zapisów art. 250 ust. 10 ustawy z 20 lipca 2017 r. Prawo wodne (Dz. U. z 2021 poz. 2233) przedstawiam Radzie Powiatu roczne sprawozdanie z działań podejmowanych w roku 2021, na terenie powiatów kętrzyńskiego, bartoszyckiego, mrągowskiego, węgorzewskiego, giżyckiego, przez Państwowe Gospodarstwo Wodne Wody Polskie, Regionalny Zarząd Gospodarki Wodnej w Białymstoku, Zarząd Zlewni w Olsztynie, Nadzór Wodny w Kętrzynie.

Do podstawowych zadań Nadzoru Wodnego należy w szczególności:

- a) prowadzenie Biura Obsługi Klienta (BOK) oraz biura podawczego w zakresie właściwości nadzoru wodnego,
- b) prowadzenie postępowań administracyjnych w zakresie zgłoszeń wodnoprawnych,
- c) prowadzenie postępowań administracyjnych w sprawach dotyczących zwolnienia od zakazu grodzenia nieruchomości przyległych do publicznych śródlądowych wód powierzchniowych,
- d) załatwianie skarg i wniosków, oraz prowadzenie ich rejestru,
- e) monitorowanie sytuacji na rzekach i ciekach naturalnych oraz informowanie Zarządu Zlewni o zagrożeniach w sytuacji wystąpienia ekstremalnych zjawisk hydrologicznych, prowadzenie współpracy z Centrum Operacyjnym Ochrony Przeciwpowodziowej RZGW,
- f) opiniowanie przekroczenia cieków, przepustów, lokalizacji budynków, wylotów z kanalizacji, stawów, ujęć wody, zbiorników wodnych i innych obiektów,
- g) dokonywanie okresowych przeglądów wód i urządzeń wodnych,
- h) współudział w przygotowywaniu planu w zakresie utrzymania wód, urządzeń wodnych, usuwania szkód oraz uzyskiwania wymaganych prawem decyzji pozwalających na prowadzenie prac utrzymaniowych,
- i) dokonywanie odczytów wskazań urządzeń pomiarowych,
- j) utrzymywanie i eksploatacja urządzeń wodnych oraz cieków naturalnych będących własnością Skarbu Państwa - PGW Wody Polskie oraz ich nadzór nad realizacją prac wykonywanych przez firmy zewnętrzne,
- k) współpraca z jednostkami samorządowymi oraz organami odpowiedzialnymi za ochronę środowiska i gospodarkę wodną w zakresie właściwości nadzoru wodnego,
- l) zapewnienie oznakowania, utrzymywania i kontroli szlaków żeglugowych na śródlądowych drogach wodnych,
- m) współudział w zakresie nadzoru nad wykonywaniem obowiązków użytkowników obwodów rybackich,
- n) współpraca w akcji powodziowej i szacowaniu szkód powodziowych,
- o) administrowanie obiektami nadzoru wodnego.



## 2. Obszar działania Nadzoru Wodnego w Kętrzynie wraz z mapą i krótką charakterystyką.

Nadzór Wodny w Kętrzynie obejmuje swoim zasięgiem głównie powiat kętrzyński, a także powiaty bartoszycki, mrągowski, węgorzewski, giżycki. Całkowita powierzchnia obszaru objęta zasięgiem NW Kętrzyn wynosi 986,38 km<sup>2</sup>.

Na terenie administrowanym przez NW Kętrzyn znajduje się 11 jezior, 12 rzek o długości cieków 233,3 km oraz 21 obiektów hydrotechnicznych.

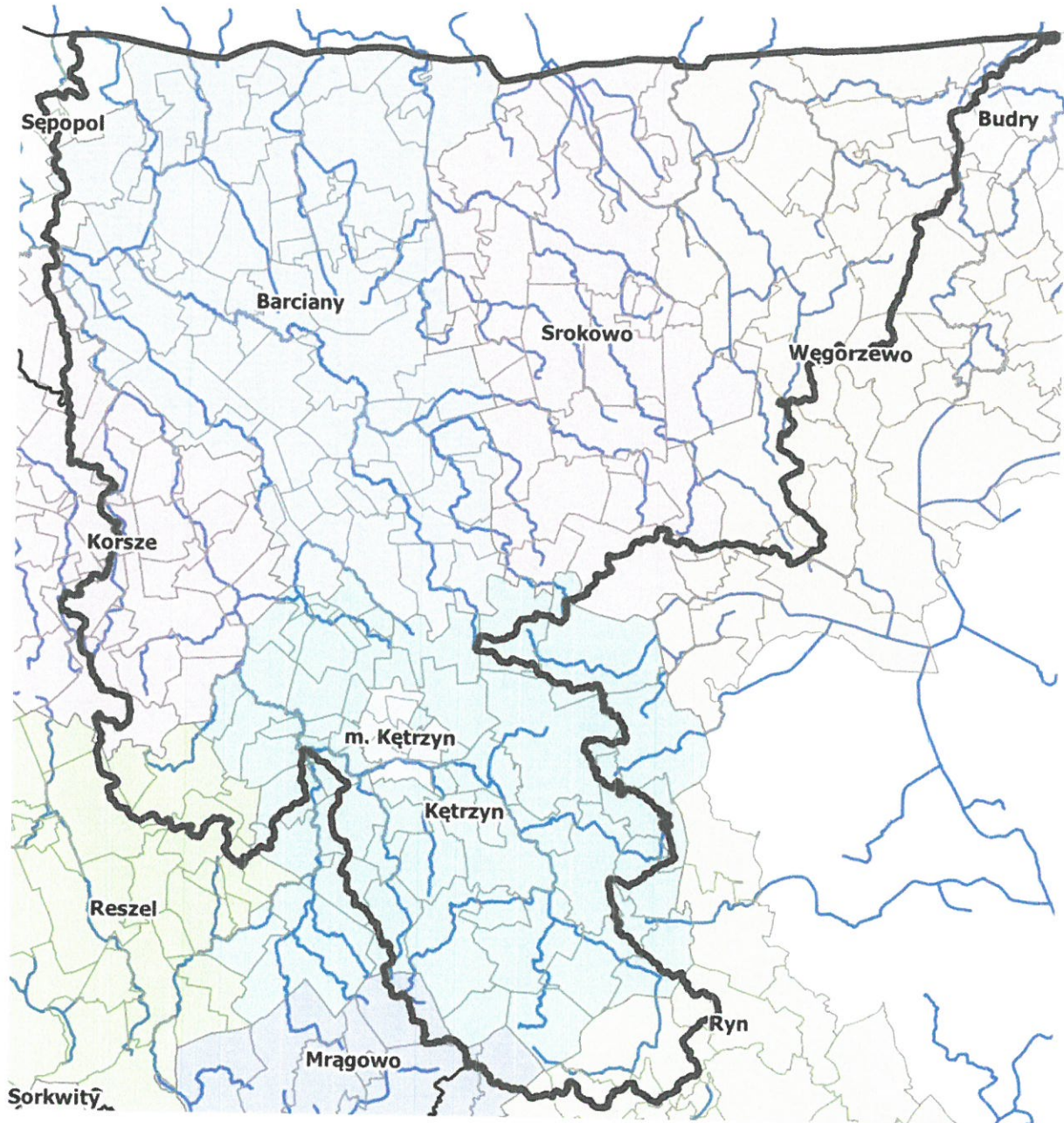

### 3. Zestawienie gmin znajdujących się na terenie działania Nadzoru Wodnego.

Zarząd Zlewni	Nadzór Wodny	Powiat	Gmina
Zarząd Zlewni we Olsztynie	Kętrzyn	kętrzyński	miasto Kętrzyn
			Kętrzyn
			Srokowo
			Barciany
			Reszel
			Korsze
		bartoszycki	Sępapol
		mrągowski	Mrągowo
		węgorzewski	Węgorzewo, Budry
giżycki	Ryn		

### 4. Zakres prac wykonanych na terenie działania NW Kętrzyn.

L.p.	Gmina	Nazwa zrealizowanego zadania	Opis zadania	Wartość wykonanych prac
1.	Srokowo Barciany	Utrzymanie wód oraz urządzeń wodnych na terenie działania Zarządu Zlewni w Olsztynie - Zadanie IV Nadzór Wodny w Kętrzynie <b>Rzeka Kosakowo</b>	Ręczne wykoszenie roślin z brzegów rzeki Kosakowo, udrażnianie rzeki poprzez usuwanie zatorów utrudniających swobodny przepływ wód oraz usuwanie krzewów porastających dno i brzegi rzeki, oczyszczenie budowli.  Razem 11 022 m	28 851,96 zł
2.	Barciany Srokowo	Utrzymanie wód oraz urządzeń wodnych na terenie działania Zarządu Zlewni w Olsztynie - Zadanie IV Nadzór Wodny w Kętrzynie <b>Rzeka Omet</b>	Ręczne wykoszenie roślin z brzegów rzeki Omet, udrażnianie rzeki poprzez usuwanie zatorów utrudniających swobodny przepływ wód oraz usuwanie krzewów porastających dno i brzegi rzeki, oczyszczenie budowli.  Razem 10 840 m	36 100,99 zł
3.	Barciany	Utrzymanie wód oraz urządzeń wodnych na terenie działania Zarządu Zlewni w Olsztynie - Zadanie IV Nadzór Wodny w Kętrzynie <b>Rzeka Runa</b>	Ręczne wykoszenie roślin z brzegów rzeki Runa, udrażnianie rzeki poprzez usuwanie zatorów utrudniających swobodny przepływ wód oraz usuwanie krzewów porastających dno i brzegi rzeki, oczyszczenie budowli .  Razem 9 150 m	29 058,01 zł

4.	Kętrzyn Korsze Barciany	Utrzymanie wód oraz urządzeń wodnych na terenie działania Zarządu Zlewni w Olsztynie - Zadanie IV Nadzór Wodny w Kętrzynie <b>Rzeka Struga Rawa</b>	Ręczne wykoszenie roślin z brzegów rzeki Struga Rawa , udrażnianie rzeki poprzez usuwanie zatorów utrudniających swobodny przepływ wód oraz usuwanie krzewów porastających dno i brzegi rzeki, oczyszczenie budowli.  Razem 8969 m	26 399,17 zł
5.	Srokowo	Utrzymanie wód oraz urządzeń wodnych na terenie działania Zarządu Zlewni w Olsztynie - Zadanie IV Nadzór Wodny w Kętrzynie <b>Rzeka Białka</b>	Ręczne wykoszenie roślin z brzegów rzeki Białka, udrażnianie rzeki poprzez usuwanie zatorów utrudniających swobodny przepływ wód oraz usuwanie krzewów porastających dno i brzegi rzeki, oczyszczenie budowli .  Razem 5 992 m	18 317,20 zł
6.	Kętrzyn Korsze	Utrzymanie wód oraz urządzeń wodnych na terenie działania Zarządu Zlewni w Olsztynie - Zadanie IV Nadzór Wodny w Kętrzynie <b>Rzeka Guber</b>	Ręczne wykoszenie roślin z brzegów rzeki Guber, udrażnianie rzeki poprzez usuwanie zatorów utrudniających swobodny przepływ wód oraz usuwanie krzewów porastających dno i brzegi rzeki, oczyszczenie budowli.  Razem 4 840m	29 825,04 zł
7.	Barciany Srokowo	Utrzymanie wód oraz urządzeń wodnych na terenie działania Zarządu Zlewni w Olsztynie - Zadanie IV Nadzór Wodny w Kętrzynie <b>Rzeka Liwna</b>	Ręczne wykoszenie roślin z brzegów rzeki Liwna, udrażnianie rzeki poprzez usuwanie zatorów utrudniających swobodny przepływ wód oraz usuwanie krzewów porastających dno i brzegi rzeki, oczyszczenie budowli.  Razem 10 610 m	44 080,99 zł
8.	Kętrzyn	Utrzymanie wód oraz urządzeń wodnych na terenie działania Zarządu Zlewni w Olsztynie - Zadanie IV Nadzór Wodny w Kętrzynie <b>Rzeka Kwida</b>	Ręczne wykoszenie roślin z brzegów rzeki Kwida, udrażnianie rzeki poprzez usuwanie zatorów utrudniających swobodny przepływ wód oraz usuwanie krzewów porastających dno i brzegi rzeki, oczyszczenie budowli.  Razem 5 110 m	17 029,55zł
9.	Barciany	Utrzymanie wód oraz urządzeń wodnych na terenie działania Zarządu Zlewni w Olsztynie - Zadanie IV Nadzór Wodny w Kętrzynie <b>Rzeka Zolka</b>	Ręczne wykoszenie roślin z brzegów rzeki Zolka, udrażnianie rzeki poprzez usuwanie zatorów utrudniających swobodny przepływ wód oraz usuwanie krzewów porastających dno i brzegi rzeki, oczyszczenie budowli.  Razem 11 700 m	43 337,23 zł



## 5. Ilość spraw wpływających i prowadzonych przez Nadzór Wodny w Kętrzynie

Podstawa prawna: Prawo wodne z 20 lipca 2017 r.( Dz. U. 2021 poz. 2233.)

Kwartał	Zgody wodnoprawne na podstawie art. 397 ust. 3 pkt 3 (w związku z art. 240 ust. 5 pkt 1)	Ilość spraw wpływających do NW
I	2	70
II	4	142
III	3	153
IV	1	163
<b>ROCZNIE</b>	10	528

### Kontrole właścicielskie.

Pracownicy Nadzoru Wodnego w Kętrzynie są upoważnieni do reprezentowania Regionalnego Zarządu Gospodarki Wodnej w Białymstoku w wykonywaniu praw właścicielskich Skarbu Państwa w stosunku do śródlądowych wód płynących oraz gruntów pokrytych tymi wodami w zakresie wyznaczonym upoważnieniem.

W związku z powyższym, w 2021 roku dokonano kontroli rzek: Guber, Liwna, Omet, Kosakowo, Kwida, Runa, Zolka, Struga Rawa, Białka, Muławka, Ruda, Rawda, które znajdują się na terenie działania nadzoru oraz 15 obiektów hydrotechnicznych, w stosunku do których prawa właścicielskie na podstawie art. 212 ust 1 pkt ustawy z dnia 20 lipca 2017 r. *Prawo wodne* (t. j. Dz. U. z 2021 r. poz. 2233) wykonuje Państwowe Gospodarstwo Wodne Wody Polskie Regionalny Zarząd Gospodarki Wodnej w Białymstoku.,

### Pozostałe sprawy prowadzone przez NW w Kętrzynie w 2021 r:

- dokonano uzgodnień 311 projektów decyzji o warunkach zabudowy na podstawie art. 53 ust.4 pkt.6 ustawy z dnia 27.03.2003 r. o planowaniu i zagospodarowaniu przestrzennym ( tj. Dz. U z 2022r. poz. 503 )
- procedowano 6 wniosków dotyczących informacji o braku konserwacji urządzeń melioracyjnych oraz 8 wniosków w sprawie usunięcia drzew zagrażających bezpieczeństwu.
- uczestniczono w zarybieniu jezior Rydzówka (obr. Guja, gm. Węgorzewo, pow. węgorzewski), Mój (obr. Czerniki, gm. Kętrzyn, pow. kętrzyński) i Długie (obr. Siniec, gm. Srokowo, pow. kętrzyński) znajdujących się na obszarze NW Kętrzyn.

Państwowe Gospodarstwo Wodne  
Wody Polskie  
Nadzór Wodny Kętrzyn  
ul. Pocztowa 11, 11-400 Kętrzyn  
NIP: 527-282-56-16, REGON: 368302575  
tel. +48 (89) 650-05-30, e-mail: nw-ketrzyn@wody.gov.pl

Kierownik  
  
Anna Muczyńska