



Państwowe  
Gospodarstwo Wodne  
Wody Polskie

BR  
27.06.22

STAROSTWO POWIATOWE  
w WĘGORZEWIE

Węgorzewo, dnia 27 czerwca 2022 r

Bl.3.6.0411.1.2022

27-06-2022

L.dz. 1430 podpis

RADA POWIATU

WĘGORZEWSKIEGO

Ul. 3 Maja 17 B

11-600 Węgorzewo

Zgodnie z art. 250 ust.10 i 11 ustawy z dnia 20 lipca 2017 r. Prawo Wodne ( Dz.U z 2021r. poz. 2233 ) przekładam roczne sprawozdanie za 2021 rok z działań podejmowanych na terenie powiatu węgorzewskiego, giżyckiego, gołdapskiego, kętrzyńskiego.

KIEROWNIK

Jan Krysiuk



**Państwowe Gospodarstwo  
Wodne  
Wody Polskie**  
Nadzór Wodny w Węgorzewie  
ul. Plac Niepodległości 7  
11-600 Węgorzewo

**SPRAWOZDANIE Z DZIAŁAŃ PODEJMOWANYCH NA TERENIE  
NADZORU WODNEGO W WĘGORZEWIE  
NA OBSZARACH POWIATÓW WĘGORZEWSKIEGO, GIŻYCKIEGO,  
KĘTRZYŃSKIEGO, GOŁDAPSKIEGO  
ZA ROK 2021**

17 czerwca 2022 rok

## **Spis treści:**

- 1. Podstawa prawna sprawozdania.**
- 2. Obszar działania Nadzoru Wodnego wraz z mapą i krótką charakterystyką.**
- 3. Zestawienie gmin znajdujących się na terenie działania Nadzoru Wodnego.**
- 4. Zakres prac wykonanych na terenie działania Nadzoru Wodnego.**
- 5. Ilość i rodzaj spraw prowadzonych przez Nadzór Wodny.**

## 1. Podstawa prawna sprawozdania.

W związku z obowiązkiem wynikającym z zapisów art. 250 ust. 10 ustawy z 20 lipca 2017 r. Prawo wodne (Dz. U. z 2021 r. poz. 2233) przedstawiam Radzie Powiatu Węgorzewo roczne sprawozdanie z działań podejmowanych w roku 2020, na terenie powiatów, węgorzewskiego giżyckiego, kętrzyńskiego, gołdapskiego przez Państwowe Gospodarstwo Wodne Wody Polskie, Regionalny Zarząd Gospodarki Wodnej w Białymstoku, Zarząd Zlewni w Giżycku, Nadzór Wodny w Węgorzewie.

Do podstawowych zadań Nadzoru Wodnego należy w szczególności:

- a) prowadzenie Biura Obsługi Klienta (BOK) oraz biura podawczego w zakresie właściwości nadzoru wodnego,
- b) prowadzenie postępowań administracyjnych w zakresie zgłoszeń wodnoprawnych,
- c) prowadzenie postępowań administracyjnych w sprawach dotyczących zwolnienia od zakazu grodzenia nieruchomości przyległych do publicznych śródlądowych wód powierzchniowych,
- d) załatwianie skarg i wniosków, oraz prowadzenie ich rejestru,
- e) monitorowanie sytuacji na rzekach i ciekach naturalnych oraz informowanie Zarządu Zlewni o zagrożeniach w sytuacji wystąpienia ekstremalnych zjawisk hydrologicznych, prowadzenie współpracy z Centrum Operacyjnym Ochrony Przeciwpowodziowej RZGW,
- f) opiniowanie przekroczenia cieków, przepustów, lokalizacji budynków, wylotów z kanalizacji, stawów, ujęć wody, zbiorników wodnych i innych obiektów,
- g) dokonywanie okresowych przeglądów wód i urządzeń wodnych,
- h) współudział w przygotowywaniu planu w zakresie utrzymania wód, urządzeń wodnych, usuwania szkód oraz uzyskiwania wymaganych prawem decyzji pozwalających na prowadzenie prac utrzymaniowych,
- i) dokonywanie odczytów wskazań urządzeń pomiarowych,
- j) utrzymywanie i eksploatacja urządzeń wodnych oraz cieków naturalnych będących własnością Skarbu Państwa - PGW Wody Polskie oraz ich nadzór nad realizacją prac wykonywanych przez firmy zewnętrzne,
- k) współpraca z jednostkami samorządowymi oraz organami odpowiedzialnymi za ochronę środowiska i gospodarkę wodną w zakresie właściwości nadzoru wodnego,
- l) zapewnienie oznakowania, utrzymywania i kontroli szlaków żeglugowych na śródlądowych drogach wodnych,
- m) współudział w zakresie nadzoru nad wykonywaniem obowiązków użytkowników obwodów rybackich,
- n) współpraca w akcji powodziowej i szacowaniu szkód powodziowych,
- o) administrowanie obiektami nadzoru wodnego.

## 2. Obszar działania Nadzoru Wodnego wraz z mapą i krótką charakterystyką.

Nadzór Wodny w Węgorzewie obejmuje swoim zasięgiem głównie powiat węgorzewski, a także część powiatu giżyckiego, kętrzyńskiego, gołdapskiego. Całkowita powierzchnia obszaru objęta zasięgiem NW Węgorzewo wynosi 886,39 km<sup>2</sup>.

Długość cieków na terenie administrowanym przez NW Węgorzewo wynosi - 131,92 km, liczba przepompowni -3, obiektów piętrzących - 11, szlaków żeglugowych 22,87 km, kanałów – 8,04 km.

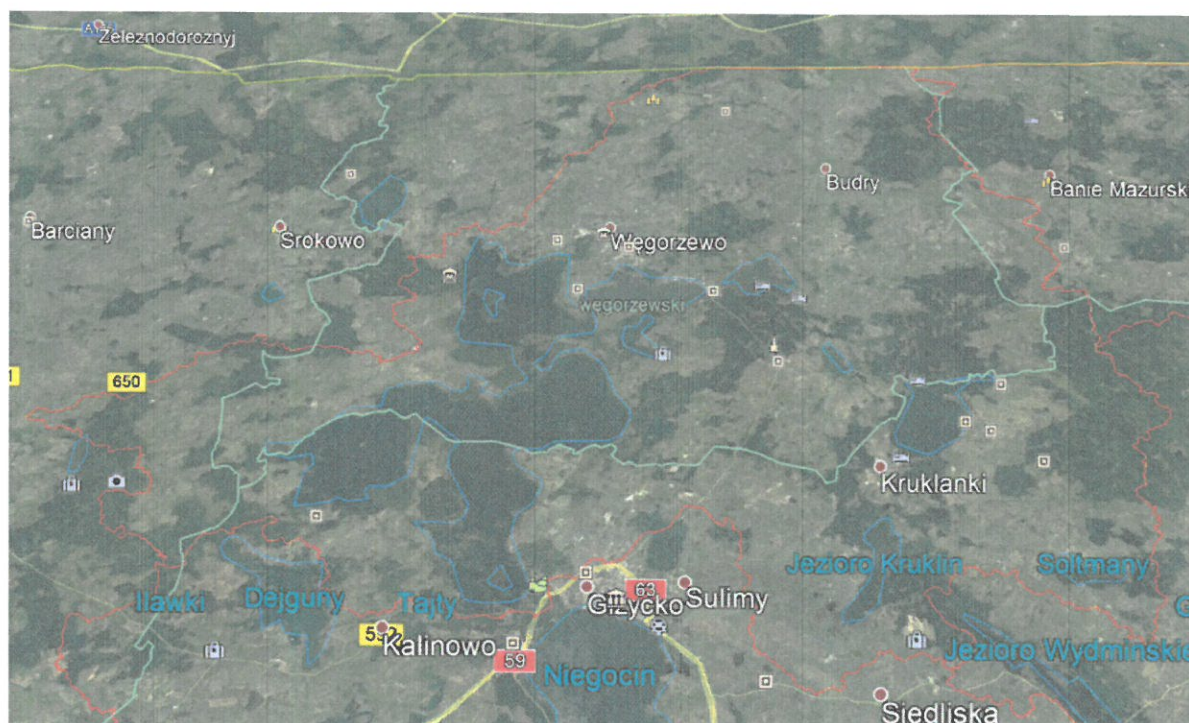

## 3. Zestawienie gmin znajdujących się na terenie działania Nadzoru Wodnego.

Zarząd Zlewni	Nadzór Wodny	Powiat	Gmina
Zarząd Zlewni w Giżycku	Węgorzewo	węgorzewski	Węgorzewo
			Pozezdrze
			Budry
		giżycki	Giżycko
		giżycki	Kruklanki
		gołdapski	Banie Mazurskie
kętrzyński	Kętrzyn		

#### 4. Zakres prac wykonanych na terenie działania NW Węgorzewo

L.p.	Gmina	Nazwa zrealizowanego zadania	Opis zadania	Wartość wykonanych prac (brutto)
1	Banie Mazurskie	Rzeka Grodzisko	Konserwacja bieżąca	5403,64
2	Węgorzewo	Rzeka Węgorapa-Młyńska	Konserwacja bieżąca	21394,40
3	Węgorzewo	Rzeka Radzieja	Konserwacja bieżąca	72599,66
4	Giżycko	Struga Antonowo	Konserwacja bieżąca	8529,07
5	Pozezdrze	Struga Pieczarki	Konserwacja bieżąca	5332,11
6	Giżycko	Struga Gutowska	Konserwacja bieżąca	10871,80
7	Kruklanki	Rzeka Sapina	Konserwacja bieżąca	24043,06
8	Budry	Rzeka Gołdapa	Konserwacja bieżąca	70390,40
9	Węgorzewo	Struga Dziaduszyn	Konserwacja bieżąca	5950,31



## 5. Ilość spraw wpływających i prowadzonych przez Nadzór Wodny

Podstawa prawna: Prawo wodne z 20 lipca 2017 r. Dz. U. 2021 poz. 2233

Kwartał	Zgody wodnoprawne na podstawie art. 397 ust. 3 pkt 3 (w związku z art. 240 ust. 5 pkt 1)	Ilość spraw wpływających do NW (wnioski, skargi, inne)
I	9	50
II	14	64
III	4	80
IV	10	41
<b>ROCZNIE</b>	37	235

Sporządził :

Kierownik NW Węgorzewo

**KIEROWNIK**  
*[Signature]*  
Jan Krysiuk